Les Blés d'or

USLD ▪ Unités de Soins de Longue Durée

Le Domaine d'Éole

EHPAD ▪ Établissement d'Hébergement pour Personnes Agées Dépendantes

Centre Hospitalier Henri Ey

Établissements de Santé Mentale d'Eure & Loir

Vous trouverez un lieu d'hébergement au cœur de la cité, ouvert sur l'extérieur.

Vous pouvez conserver une activité à l'intérieur ou à l'extérieur de l'établissement en fonction de votre état de santé. Vous pouvez également profiter des animations, des sorties qui vous sont régulièrement proposées auxquelles vous pouvez participer en toute liberté. D'autres activités sont organisées en commun avec les autres résidents.

Pour votre confort, une équipe de professionnels vous accompagnent dans votre quotidien pour vous aider à conserver votre autonomie ou vous aider selon vos besoins à vous lever, vous déplacer, faire votre toilette ou prendre vos repas, tout comme de pouvoir bénéficier d'un coiffeur et de services hoteliers tels que la fourniture du linge hôtelier, ou l'entretien des vêtements personnels identifiés …

Petits salons, cour avec pelouse et ombrage, sont à votre disposition. Vos proches, famille ou amis sont toujours les bienvenus dans notre résidence. Ils sont invités à venir partager des moments de détente et de joie avec vous, tels qu'anniversaires, fêtes, etc.

… mais surtout notre personnel vous apporte une écoute permanente.

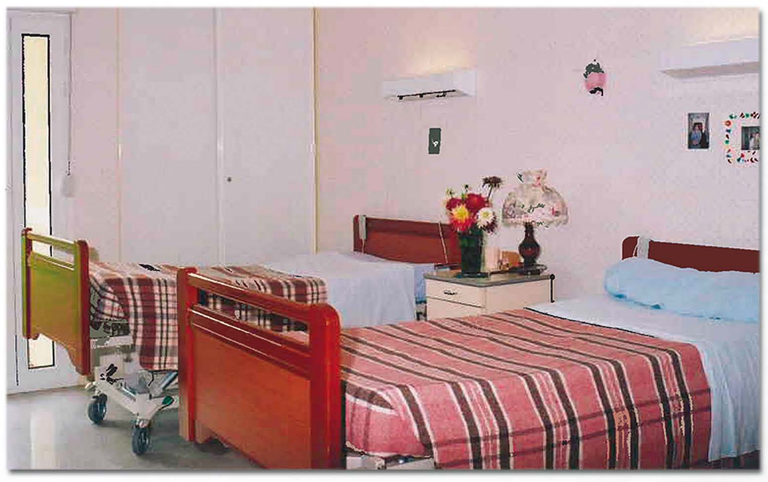

Votre chambre peut être personnalisée à votre convenance …

…Vous pouvez apporter vos photos, bibelots et petits meubles mais également vous équiper d'un téléviseur, d'un téléphone …

Pour vous, le coiffeur de votre choix viendra prendre soins de vos cheveux à votre convenance.

Vos repas, midi et soir, sont servis en salle à manger pour favoriser une ambiance conviviale. Si votre état de santé le nécessite, vous pouvez également être servi dans votre chambre. Ces repas sont élaborés par notre équipe de cuisine en collaboration avec des diététiciennes. Ils prennent en compte vos attentes et souhaits que vous pouvez exprimer lors des commissions de menus.

N'hésitez pas à inviter vos proches à venir partager un repas avec vous.

Si vous le souhaitez, des bénévoles d'association peuvent venir vous rencontrer. Vous pouvez également demander à rencontrer un représentant de votre culte.

Comment accéder à BONNEVAL …

… par la route, en venant de :

- Paris ▸ Chartres ▸ en direction de Chateaudun ▸ Bonneval
- Orléans ▸ Patay ▸ Bonneval
- Vendôme ▸ Chateaudun ▸ Bonneval

Gare SNCF de BONNEVAL

Renseignements Tél. 0899 65 81 18

www.ter-sncf.com
www.sncf.com

Lignes Transbeauce

- au départ de CHARTRES
Renseignements Tél. 02 37 18 59 00

- au départ de DREUX
Renseignements Tél. 02 37 65 85 00

ou sur www.transbeauce.fr

Dans Bonneval, comment accéder à nos différentes structures …

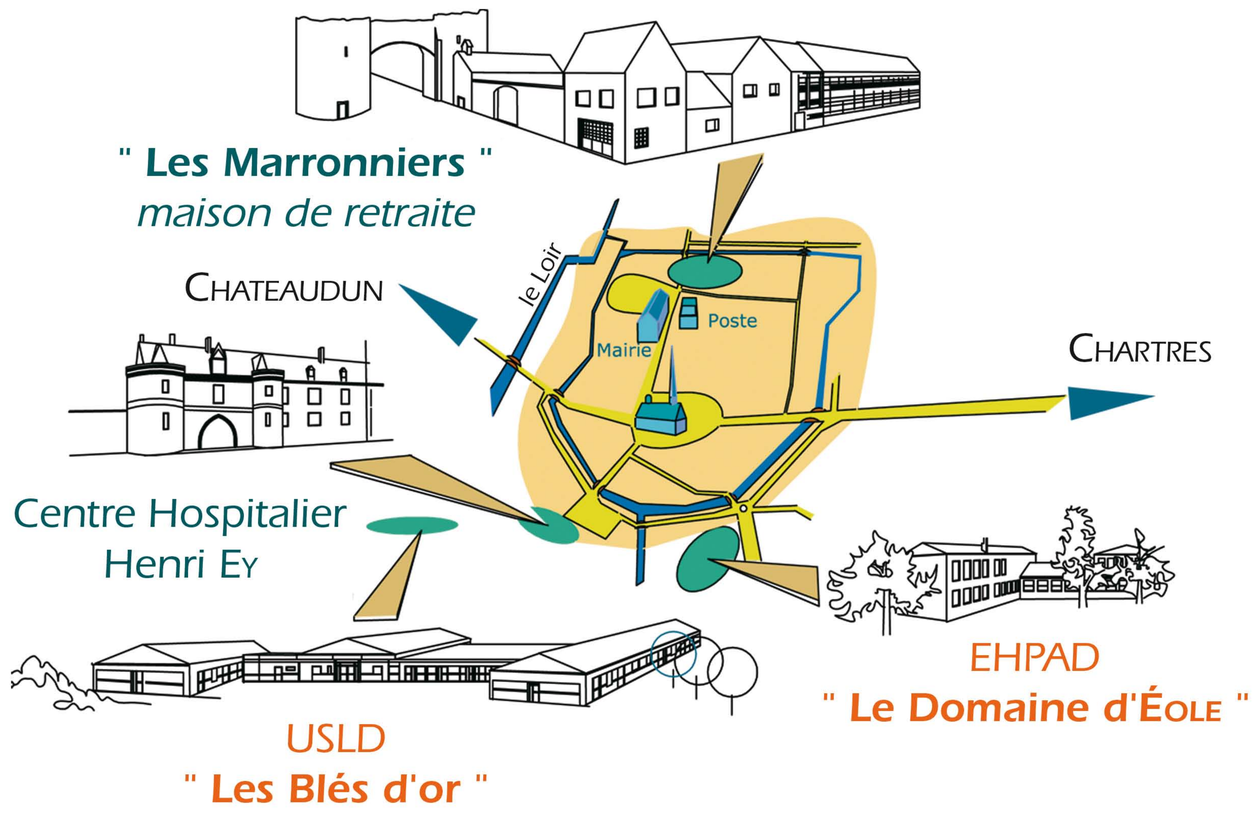

Siège social
Centre hospitalier Henri Ey
Direction des usagers et du projet gérontologique
32 rue de la Grève 28800 BONNEVAL
Tél. 02 37 44 76 00
Fax 02 37 44 76 82
www.ch-henriey.fr

Centre Hospitalier Henri Ey
Établissements de Santé Mentale d'Eure & Loir

Création graphique Éphém'Arts 06 12 15 17 94